

Indual®

Dehler
new media smm

Indual: custom made frames

Unikat-Brillen gestalten...

Die Originalform des Herstellers...



wird zur individuellen Kundenform...



mit Farbsimulation...



bei überzeugender "Spiegelbild"-Qualität.



Mit Indual erschließen Sie sich und Ihren Kunden eine neue Brillen-Welt:
Gestalten Sie Kunststoff-Brillen als Unikat passend zum Kundengesicht. Einfach, schnell, individuell.

...macht Lust auf Brille.



Custom made Frames by Indual: Gest

Indual: Große Auswahl und vielfältige Kombinationsmöglichkeiten

Indual ist die neue, zukunftsweisende Software von Dehler new media. Sie ermöglicht Ihnen Brillen kreativ zu gestalten.

Sie können eine Vielzahl von Brillen-Modellen auf ein digitales Kundenbild setzen und deren Form individuell abwandeln. Die so von Ihnen erschaffene Brille kann zudem in den unterschiedlichsten Farben und Mustern dargestellt werden. Durch diese virtuelle Vielfalt ist es nicht mehr notwendig, große Mengen an Brillen auf Lager zu halten. Indual bietet eine riesige Auswahl mit nahezu unendlich vielen Kombinationen.

Ihr Wettbewerbsvorteil:
Sie machen aus Brillen Unikate
- auf Knopfdruck!

> siehe "Preisliste Indual"

Indual gibt Ihnen die Möglichkeit, Unikat-Brillen "on demand", also je nach Bedarf und Kundenwunsch zu zeigen, abzuwandeln und zu ordern.

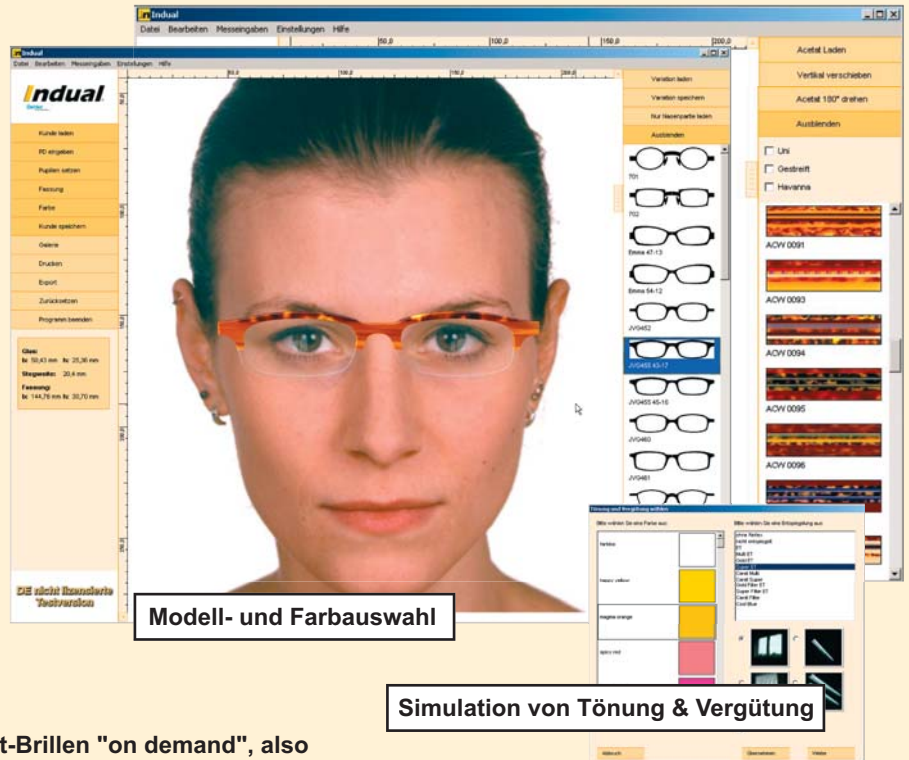

Modell- und Farbauswahl

Simulation von Tönung & Vergütung

Indual: Individuelle Änderung von Größe und Form des Grundmodells

Mit Indual simulieren Sie die verschiedensten Brillenmodelle in den Farben des Service-Partners*.

Sie können die Proportion des Modells mittels eines Schiebereglers schnell und einfach individualisieren - je nach Wunsch mit oder ohne Änderung des Nasenbereichs. Die Nasenpartie kann von anderen Modellen des Service-Partners* übernehmen und speziell angepasst werden.

Selbst die Form des Grundmodells können Sie sehr einfach direkt auf dem Kundenbild abändern. Eine intergrierte Bildvergrößerung ermöglicht Ihnen, auch kleinste Details zu bearbeiten.

> siehe "Indual Service-Partner-Varianten", sowie "Systemspezifikationen für Indual".

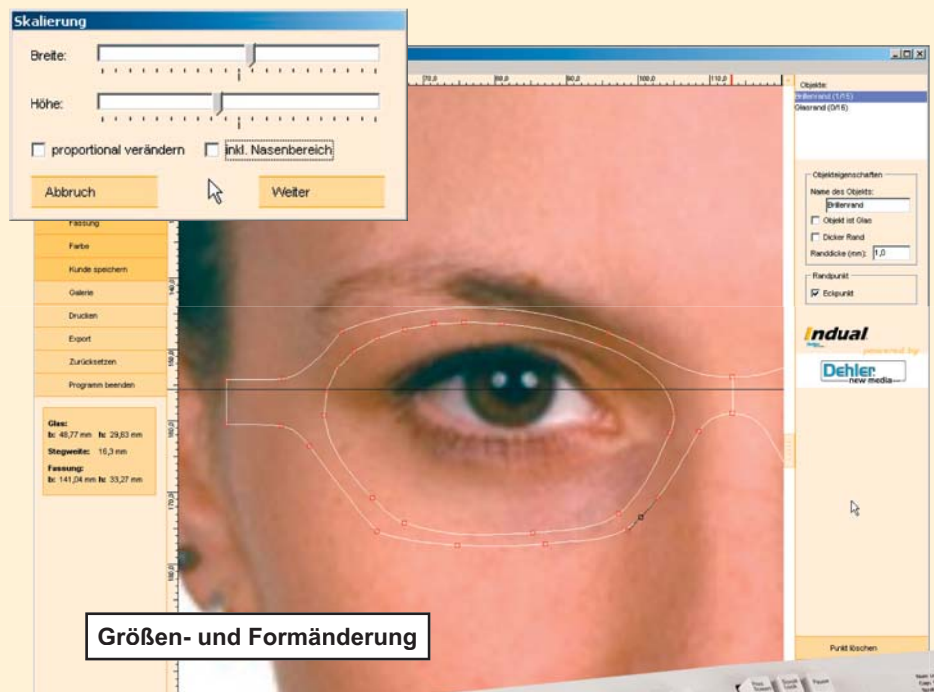

Größen- und Formänderung



Gestalten Sie individuelle Brillen-Unikate

Indual: Von der virtuellen Gestaltung zur Anfertigung eines Brillen-Unikats



Brillenvergleich in der Galerie

Indual erleichtert Ihnen die Entscheidung: Nutzen Sie die Galerie, um die verschiedenen Brillenvarianten miteinander zu vergleichen. Die Brillen- bzw. Kundendaten können Sie per Internet an den Service-Partner* senden. Damit haben Sie alle Voraussetzungen für die schnelle Fertigung Ihrer virtuell designten Brillen.

> weitere Voraussetzungen und Informationen, siehe "Indual Service-Partner-Varianten"; Konditionen und Ablauf einer Fertigung (Preise, Lieferzeiten, etc.) erfragen Sie bitte direkt von unseren Service-Partnern.

* Service-Partner: Fassungs-Hersteller, deren Modelle und Farben in Indual abrufbar sind, siehe Liste "Indual Service-Partner-Varianten"

** nur geeignete Acetatplatten können verschoben werden



Bildausschnitt: Verschieben einer Acetatplatte



neue Varianten durch Positionsänderung**

Dehler new media: Eine Übersicht unserer innovativen Produkte

Brillen gibt es in vielen Variationen, Größen und Farben. Eine umfangreiche Auswahl an verschiedensten Brillenmodellen zu bevorraten betrachten Sie sicher auch von der wirtschaftlichen Seite. Unsere innovativen Software-Produkte verschaffen Ihnen entscheidende Vorteile.

Ob im Geschäft des Augenoptikers oder über das Internet beim Kunden daheim: FrameDC kann Brillen fast jeder Art in bestechender Qualität auf dem Kundenportrait darstellen.

> siehe Prospekt FrameDC oder www.FrameDC.de

Gestalten Sie die Glasformen randloser Brillen individuell:

FrameDC Indual macht Formänderungen an Bohrbrillen für den Kunden vorstellbar.

> siehe Prospekt FrameDC Indual oder www.FrameDC-Indual.de

Jetzt werden aus Kunststoff-Brillen durch selbstgestaltete Formen Einzelstücke:

Indual ermöglicht es, Brillenmodelle abzuwandeln und in den verschiedensten Farben, Formen und Größen auf einem Kundenportrait darzustellen.

> lesen Sie weiter oder besuchen Sie uns im Internet: www.Indual.de

Aktualisieren Sie Ihre Homepage selbst:

Ein weiteres Produkt der Dehler new media ist Indual Vision. Mit Indual Vision können Sie den Inhalt ihrer Homepage stets schnell und einfach pflegen.

> siehe Prospekt Indual Vision oder www.Indual-Vision.de

Dehler
new media GmbH
weitere Infos unter www.dehler.tv

FrameDC
Dehler new media
weitere Infos unter www.framedc.de

FrameDC Indual
Dehler new media
weitere Infos unter www.framedc-Indual.de

Indual
Dehler new media
weitere Infos unter www.indual.de

Indual Vision
weitere Infos unter www.indual-vision.de

Dehler new media ist nicht nur der Entwickler von Indual. Wir sind eine New Media-Agentur, die vor allem eines im Sinn hat:

den Erfolg Ihres Unternehmens auch durch den Einsatz Neuer Medien zu steigern. Dafür bieten wir ein breites Spektrum an Dienstleistungen an, von professioneller Software-Entwicklung über den kompletten Internetauftritt bis zur CD-ROM-Produktion. Gemeinsam nehmen wir Ihren Erfolg in die Hand.

Kontaktieren Sie uns. Wir beraten Sie gerne und unverbindlich.

Weitere Informationen auch im Internet unter:

www.indual.de
www.framedc-indual.de
www.framedc.de
www.framescan.de
www.dehler.tv



Dehler[®]
new media GmbH

Dehler new media GmbH

mail Hauptstraße 6
86356 Neusäß

phone +49 (0) 821 / 45 30 49 2
fax +49 (0) 821 / 45 30 95 96

e-mail indual@dehler.tv
internet www.dehler.tv



für Indual in der Augenoptiker-Ladenversion



Mindestsystemvoraussetzungen bzw. Systemspezifikationen:

Minimal:

Prozessor:	Pentium 3, 1600 MHz oder vergleichbar
Speicher:	256 MB RAM
Grafikkarte:	DirektX 9 kompatibel*, 64 MB Grafikkarten-Speicher
Festplattenspeicher:	mind. 50 MB
Betriebssystem:	Windows 2000/XP
Bildschirm und Grafikkarte:	Auflösung von mind. 1024x768 Pixel bei 16 bit Farbtiefe

Empfohlen:

Prozessor:	Pentium 4, 2000 MHz oder vergleichbar
Speicher:	256 MB RAM
Grafikkarte:	DirektX 9 kompatibel*, 128 MB Grafikkarten-Speicher
Festplattenspeicher:	mind. 50 MB
Betriebssystem:	Windows 2000/XP
Bildschirm und Grafikkarte:	Auflösung von 1280x1024 Pixel bei 32 bit Farbtiefe

Minimal, sonstiges:

Wheel-Maus, Tastatur, Internetverbindung (mind. 56 kb/s)
inkl. aktuellem MS Internet-Browser (IE), MS DirectX 9.0b**

Anwenderbild von vorn im entsprechenden Dateiformat - .BMP oder .JPEG - bzw. geeignete Kamera (wir empfehlen den Lens Frame Assistant LFA (R) Pro von Carl Zeiss) zur Aufnahme von Kundenbildern.

* Im Einzelfall kann es vorkommen, dass eine (ältere) DirectX 9 kompatible Grafikkarte nicht alle Funktionen der Software darstellen kann. Wir empfehlen daher, die Grafikkarte vorab mit unserem kostenfreien Diagnoseprogramm zu testen. Für den Neuerwerb einer geeigneten Grafikkarte empfehlen wir, auf die von uns empfohlenen Modelle zurückzugreifen: Karten mit ATI-Chip ab der 9000-er Serie z.B. der Firmen Sapphire, Asus, Gigabyte, Hercules, etc. (~100.-- € bis ~200.-- €)
Gerne empfehlen wir Ihnen ein aktuelles Modell.

** Voraussetzung für den Betrieb der Software Dehler FrameDC Indual ist DirectX Version 9.0b der Microsoft GmbH bzw. Microsoft Cooperation, erhältlich auf der Microsoft-Homepage unter www.microsoft.com/downloads

Alle genannten Marken stehen im Eigentum der jeweiligen Inhaber.